Orihuela Costa Calle Flores 1, La Zenia, 03189
Tel (0034) 966 941 959
Mobile (0034) 615 574 854
Email info@comaskeys.com
Website: **www.comaskeys.com**

2 BEDROOM APPARTEMENT À VENDRE À BIGASTRO - 174,900

Chambres: 2	Construire: 80m²	Pool: Yes
Salles de bain: 1	Parcelle: 0m²	Référence: 751057

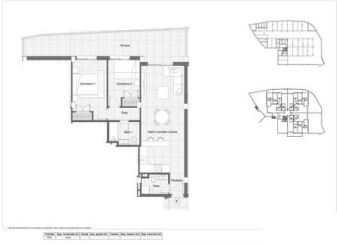

Description de la Propriété

Appartements neufs à Bigastro Costa BlancaVie résidentielle moderne à Vega Baja del SeguraCe nouveau complexe résidentiel est situé au cœur de la région de Vega Baja del Segura, dans la charmante ville de Bigastro, à Alicante. Réputée pour son atmosphère paisible et son cadre traditionnel, Bigastro offre un excellent équilibre entre nature, confort et proximité des principales destinations côtières de la Costa Blanca. À quelques minutes d'Orihuela et à proximité de Torrevieja et Guardamar del Segura, cet emplacement est idéal pour ceux qui recherchent la tranquillité sans renoncer à la connectivité et aux services...